 Istituto Zooprofilattico Sperimentale della Sardegna	PFI 08.3-007 Salmonellosi negli avicoli	Data emissione: 14/05/2019 Rev. 00 Pagina 1 di 4
Verifica e monitoraggio attività analitiche relative al Piano Nazionale di controllo della salmonellosi negli avicoli		

1. Scopo e campo di applicazione

La seguente procedura descrive le modalità operative messe in atto dall'OEVR al fine di monitorare lo stato di avanzamento delle attività svolte dai competenti SV dell'ATS in applicazione del Piano Nazionale di Controllo della Salmonellosi negli avicoli. Tali informazioni, in applicazione dell'articolo 2 della convenzione stipulata tra l'OEVR e la RAS, vengono fornite al Servizio di Sanità Pubblica Veterinaria e Sicurezza Alimentare affinché possano essere messe in atto le azioni necessarie al raggiungimento degli obiettivi di controllo stabiliti per la Regione Sardegna dal Ministero della salute.

2. Normativa e documenti di riferimento

- ✓ Piano Nazionale di Controllo della Salmonellosi negli avicoli (PNCS);
- ✓ Convenzione tra la Regione Sardegna Assessorato dell'Igiene e sanità e dell'assistenza sociale e l'Istituto Zooprofilattico Sperimentale della Sardegna, del 7 marzo 2018;
- ✓ Protocollo di accettazione "Piano Nazionale Salmonella nel pollame" (00AC/15);
- ✓ Guida al Prelievo e recapito dei campioni dell'IZS della Sardegna (Rev. 06 del 14/10/2014).

3. Acronimi

ASSL: Area Socio Sanitaria Locale.

ATS: Azienda per la Tutela della Salute.

CORAN: Controllo Online Risultati Analisi dell'IZS della Sardegna.

IZS: Istituto Zooprofilattico Sperimentale della Sardegna.

MQ: Manuale della Qualità dell'IZS della Sardegna.

OEVR: Osservatorio Epidemiologico Veterinario Regionale.

Piano: Piano Nazionale di controllo della Salmonellosi negli avicoli.

RAS: Regione Autonoma della Sardegna.

SA: Sanità Animale.

SI: Sistema Informativo.

SIS: Sistema Informativo Salmonellosi.

SIGLA: Sistema Informativo Gestione Laboratorio Analisi dell'IZS della Sardegna.

SSPVeSA: Servizio Sanità Pubblica Veterinaria e Sicurezza Alimentare dell'Assessorato dell'igiene e sanità e dell'assistenza sociale della Regione Sardegna.

SV: Servizi Veterinari.

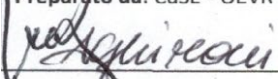
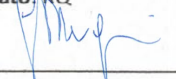
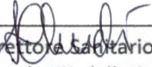
Preparato da: CdSE - OEVR 	Verificato: RQ 	Approvato:  Direttore Generale IZS della Sardegna Direttore del Servizio Sanità Pubblica Veterinaria e Sicurezza Alimentare
--	---	---



Verifica e monitoraggio attività analitiche relative al Piano Nazionale di controllo della salmonellosi negli avicoli

4. Contesto operativo di riferimento

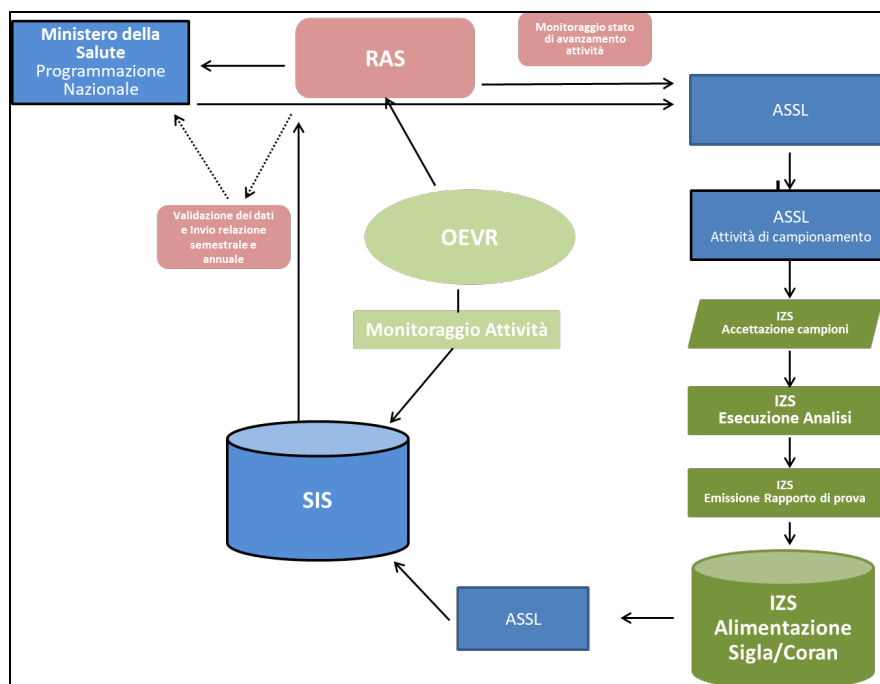

Programmazione e svolgimento delle attività

I SV della ATS svolgono le attività di controllo previste dal Piano Nazionale di controllo di salmonellosi degli avicoli e da eventuali ulteriori disposizioni fornite dal Ministero della Salute.

I SV effettuano i campionamenti previsti dal Piano e conferiscono i campioni ai laboratori dell'IZS Sardegna, avendo cura di compilare debitamente la relativa scheda di accompagnamento.

Accettazione campioni

Alla consegna dei campioni, l'operatore della sede accettante dell'IZS verifica la modulistica di accompagnamento e procede alla loro accettazione.

Qualora vengano rilevate non conformità nella modulistica, quali un'errata o incompleta compilazione, saranno attuate le opportune misure correttive previa richiesta di chiarimenti ai SV (alert telefonico dei SV, con invito alla immediata rettifica). Qualora non vengano risolte le non conformità rilevate, la sede accettante rifiuta il campione e ne dà comunicazione via mail (alert mail) al SV che ha effettuato il campionamento.

Al momento dell'accettazione il campione deve essere idoneo, ossia prelevato correttamente, che non abbia subito fenomeni di alterazione dal momento del prelievo al momento della consegna, opportunamente confezionato, identificato e rispondente ai requisiti richiesti, recapitato in quantità sufficiente a garantire l'esecuzione delle prove richieste. L'identificazione del campione deve corrispondere a quanto indicato nel documento di accompagnamento. (Guida al prelievo e recapito dei campioni fruibile al link: http://www.izs-sardegna.it/guide/guida_recapito_campioni.pdf).

Analisi campioni ed emissione rapporto di prova



Verifica e monitoraggio attività analitiche relative al Piano Nazionale di controllo della salmonellosi negli avicoli

Le attività di analisi dei campioni ed emissione del rapporto di prova sono svolte dall'IZS secondo quanto riportato nel manuale della qualità (MQ del 3.07.2017, Rev. 39). L'esito delle analisi viene comunicato ai SV tramite CORAN.

Alimentazione SI SIS

Il SV che ha effettuato il campionamento alimenta SIS con l'esito dell'attività analitica, rispettando la tempistica descritta nel Piano:

Entro 3 mesi dalla data del prelievo per esiti negativi (assenza di Salmonelle)

Entro 7 giorni dalla comunicazione della positività in caso di riscontro di Salmonelle rilevanti e/o di positività agli inibenti.

Entro 30 giorni dalla comunicazione della positività in caso di riscontro di Salmonelle non rilevanti.

Verifica e monitoraggio delle attività

L'OEVR trimestralmente verifica:

- la corrispondenza tra le attività per le quali è stato emesso un rapporto di prova da parte dell'IZS e l'attività registrata dai SV su SIS;
- il rispetto delle tempistiche previste per l'implementazione del SIS;
- la registrazione su SIS dei sierotipi isolati (sia per i sierotipi rilevanti che non rilevanti);

Una volta completate le verifiche, l'OEVR predispone la tabella "Monitoraggio attività Salmonella" e la invia entro il mese successivo al trimestre di riferimento (come indicato nel calendario predisposto su base annua dall'OEVR, concordato ed approvato dall'Assessorato entro il mese di dicembre dell'anno precedente a quello di riferimento), affinché lo stesso Servizio veterinario regionale, per il tramite del Responsabile del Settore 5.2 possa procedere a informare i competenti SV riguardo lo stato di avanzamento delle attività e a segnalare le eventuali criticità del caso.

Validazione dei dati inseriti sul SIS

Il responsabile del Piano, individuato dal SSPVeSA, provvede a validare il dato inserito nel SIS entro la data prevista dal piano.

5. Responsabilità

Svolgimento attività di campionamento: SV.

Accettazione campioni: Responsabile del servizio accettazione dell'IZS, Dott.ssa Salvatorica Masala.

Analisi campioni ed emissione rapporto di prova: In fase di accettazione il campione viene assegnato al laboratorio di competenza secondo le indicazioni riportate nel manuale della qualità dell'IZS (MQ del 3.07.2017, Rev. 39) e nel protocollo di accettazione. I rapporti di prova vengono prodotti in tutti i laboratori in cui si effettuano le prove.

Estrazione del dato per elaborazione OEVR: Operatori OEVR, Sig.ri Scrugli Andrea e Ghironi Annalisa.

Alimentazione SIS: SV SA.

Validazione dato inserito sul SIS: referente del Piano individuato dal SSPVeSA.

Verifica dati e monitoraggio attività: Responsabile OEVR, Dott. Sandro Rolesu

Invio del dato: Operatori OEVR, Sig.ri Scrugli Andrea e Ghironi Annalisa.



**Verifica e monitoraggio attività analitiche relative al Piano Nazionale di controllo
della salmonellosi negli avicoli**

6. Allegati

Tabella: Monitoraggio attività Leucosi Bovina Enzootica.

Stato avanzamento Piano Leucosi bovina Random 2018 dal 01 gen 2018 al 15 novembre 2018					
ASSL	N° aziende da sottoporre a controllo random	N° aziende riserve	N° Aziende controllate (Aziende controllate comprese nell'elenco random 2018)	Percentuale Aziende controllate (N. Aziende controllate di cui all'elenco aziende random/ N. aziende da sottoporre a controllo random	note
SASSARI					
OLBIA					
NUORO					
LANUSEI					
ORISTANO					
SANLURI					
CARBONIA					
CAGLIARI					
Totale					